STADTTEILZENTRUM PRENZLAUER BERG

Newsletter JULI 2024

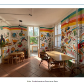

Foto: Stadtteilzentrum Prenzlauer Berg

Liebe Leser*innen,

Im Stadtteilzentrum begrüßt Sie ab sofort das fertige Wandbild der "Kosmischen Tiere"!

Seit April hat die Künstlerin Kiki (http://kiyonosaito.com/) mit Kindern der Kita Oase, sowie mit Kindern aus dem Kiez in zwei Workshops die Kosmischen Tiere entwickelt.
Im Anschluss brachte Kiki die Konturen der Tiere auf die Wand auf.

An drei Terminen kamen dann die Kinder, um ihr Kosmisches Tier mit bunten Farben zum Leben zu erwecken. Das Ergebnis kann sich sehen lassen! Bei einer kleinen Vernissage am Sonntag den 23.06. wurde das Wandbild feierlich eröffnet.

Wir möchten uns sehr herzlich bei allen Kindern und ihren Eltern/Begleitpersonen für die Teilnahme bedanken.
Ein großes Dankeschön gilt Kiki, die mit viel Geduld und Hingabe die Workshops umsetzte und das Wandbild zusammenstellte.

Nur durch die Förderung der Jugend- und Familienstiftung des Landes Berlin (https://jfsb.de/) war es uns möglich, dieses Projekt durchzuführen - vielen Dank für die Unterstützung!

Und das erwartet Sie im Juli noch bei uns:

- Umfrage im Stadtteilzentrum
- Termineinschränkungen in den Sommerferien
- KunstSalon 17
- Kleidertausch im Juli
- Unsere Garten-AG findet jetzt donnerstags statt
- Neu: Bürgergeldberatung vom Jobcenter Pankow
- Neue Termine der Alleinerziehendenberatung
- Vernissage und Ausstellung: "Stummfilme der 20er Jahre - Linoldrucke" von Lisa Sonnabend
- Brettspieltreff im Stadtteilzentrum
- GoVolunteer sucht Helfer*innen
- Ankündigung: Freiluftkino im August
- Unser wöchentliches Programm: Kurse, Gruppen, Beratungen
- Zu guter Letzt ...

Wir wünschen Ihnen
Ihr Team vom Stadtteilzentrum Prenzlauer Berg

Umfrage im Stadtteilzentrum

Liebe Nutzer*innen, liebe Gäste,

wir möchten unsere Angebote weiterentwickeln und die Qualität verbessern. Dafür brauchen Ihre Anregungen und Hinweise.

Wir würden uns deshalb freuen, wenn Sie unsere Fragen beantworten.
Über den folgenden Link kommen Sie zur Umfrage:
https://umfragen.pfefferwerk.de/index.php/282829?lang=de

Oder schnell und einfach per Smartphone über folgenden QR-Code:

Wir danken Ihnen für die Hilfe, unsere Arbeit zu verbessern.

Ihr Team vom Stadtteilzentrum Prenzlauer Berg

Termineinschränkungen in den Sommerferien

Am 18. Juli beginnen die Sommerferien! Einige regelmäßige Angebote finden in dieser Zeit gar nicht oder unregelmäßig statt. Bitte informieren Sie sich auf unserer Website oder fragen Sie direkt bei den Angebotsleiter*innen nach.

Das Stadtteilzentrum ist durchgehend geöffnet. Wenn Ihr Angebot entfällt, können Sie es sich gerne mit einem kalten Getränk oder einem Eis im Garten gemütlich machen!

KunstSalon 17

Freitag, 12. Juli, 19 Uhr, Platzhaus auf dem Teute

Die diesjährige Gesprächsreihe des KunstSalons steht unter dem Motto: »LINIE UND RAUM«.

Als zweite Künstlerin haben wir ESTHER GLÜCK zu Gast.

Kontakt: info@kunstsalon-prenzlauer-berg.org

Kleidertausch im Juli

Sonntag, 14. Juli, 12:30 - 15:30 Uhr, Stadtteilzentrum

Am Sonntag, den 14. Juli ist es wieder soweit! Kommen Sie vorbei, tauschen Sie gut erhaltene Kleidung und nehmen Sie neue Schätze für Ihren Kleiderschrank mit!

Wir freuen uns auf Sie!

Kontakt:
E-Mail: kleidertausch-stz@pfefferwerk.de
Tel: 030 443 83-713

Terminänderung unserer Garten-AG

Ab sofort jeden Donnerstag von 15 - 17 Uhr

Foto: Stadtteilzentrum Prenzlauer Berg

Unsere Garten-AG findet ab Juli immer donnerstags von 15 bis 17 Uhr statt. Es gibt vielfältige Aufgaben zu erledigen! Von Gartenpflege, Beete anlegen, Blumen gießen, Bänke streichen, dekorieren, bis hin zur Sandkastenreinigung. Kommen Sie vorbei und helfen Sie unsere Hinterhof-Oase zu erhalten!

Kontakt: Iris Müller, iris.mueller@pfefferwerk.de**, 030 443 83-713**

Neu: Bürgergeldberatung vom Jobcenter Pankow

Jeder erste Mittwoch im Monat,
10 - 12 Uhr im Stadtteilzentrum

STADTTEILZENTRUM PRENZLAUER BERG
jobcenter Berlin Pankow

Foto: Stadtteilzentrum Prenzlauer Berg

Wir freuen uns sehr über eine neue Kooperation mit dem Jobcenter Berlin-Pankow. Ab Juli wird es eine monatliche Sprechstunde für Bezieher*innen von Bürgergeld in unseren Räumen geben.

Dort informieren die Berater*innen über unterschiedliche Förderangebote, die vom Jobcenter vermittelt und finanziert werden. Auf diese Weise können sich Hilfesuchende unbürokratisch und ohne komplizierte Terminverfahren z.B. über Sprachkurse, Fort - und Weiterbildungen oder Unterstützung bei Bewerbungsschreiben sowie Bewerbungsgesprächen informieren.

Die Sprechstunde findet immer **am ersten Mittwoch im Monat von 10:00 bis 12:00 Uhr** statt. Das Angebot gilt für alle Empfänger*innen von Bürgergeld (auch bekannt als ALG II oder Hartz 4) und ist selbstverständlich kostenfrei.

Eine vorherige Anmeldung zur Beratung ist erforderlich.
Kontakt: Fr. Koslowski,
Jobcenter-Berlin-Pankow.Team428@jobcenter-ge.de,
Tel: 030 555 534-4280

Alleinerziehendberatung von Shia e.V. im Juli

Foto: Shia e.V.

Die **Anlaufstelle für Alleinerziehende Pankow / Shia e.V.** bietet Beratung bei uns im Stadtteilzentrum an.

Die Sozialarbeiterin Jessica Albrecht berät vertraulich und kostenlos auf Deutsch oder auf Englisch insbesondere zu den Themen:

- finanzielle Absicherung inklusive Familien- und Sozialleistungen, u. a. Unterhaltsvorschuss, Kinderzuschlag, Wohngeld, Elterngeld, Jobcenterleistungen,
- Hilfen in kritischen und herausfordernden Lebenslagen wie Trennungsprozess, Schwangerschaft, Geburt, Konflikte mit dem anderen Elternteil,
- psychosoziale und gesundheitliche Versorgungsmöglichkeiten sowie
- Verweisberatung zu regionalen Hilfsangeboten und Unterstützungsstrukturen.

Die Beratungen finden nach vorheriger Terminvereinbarung telefonisch, online oder persönlich, **dreimal im Monat donnerstags von 9-12 Uhr im Stadtteilzentrum Prenzlauer Berg** in der Fehrbelliner Str. 92, 10119 Berlin statt.

Die Termine sind:
04.07.2024, 09:00 – 12:00 Uhr
11.07.2024, 09:00 – 12:00 Uhr
18.07.2024, 09:00 – 12:00 Uhr
08.08.2024, 09:00 – 12:00 Uhr
22.08.2024, 09:00 – 12:00 Uhr
29.08.2024, 09:00 – 12:00 Uhr

Kontakt: jessica.albrecht@shia-berlin.de, **Tel: 0176 43 47 3019**

Vernissage und Ausstellung: "Stummfilme der 20er Jahre - Linoldrucke" von Lisa Sonnabend

Am 19. Juli um 17 Uhr, Galerie
Ausstellung bis 13. September 2024

Foto: Metropolis (Film)

Wir laden herzlich Freunde und Interessierte zur Vernissage der neuen Ausstellung "Stummfilme der 20er Jahre - Linoldrucke" am 19. Juli ab 17 Uhr ein.

Lisa Sonnabend verbindet den Linolschnitt mit ihrem Interesse für Stummfilme der 20er Jahre. Mit Liebe zu Handwerk und Detail übersetzt sie in ihren Arbeiten Stummfilmplakate und Filmszenen in Linoldrucke. Die Ausstellung erhält einen interaktiven Charakter, in dem die Entstehung eines jeden Drucks in kurzen Videos künstlerisch umgesetzt wurde. Die Besucher können anhand von QR Codes kurze Filmsequenzen der jeweiligen Stummfilme in Kombination mit dem Entstehungsprozess der Drucke erfahren und somit ein stückweit in die 20er Jahre eintauchen.

Die Ausstellung kann bis zum 13. September in der Galerie F92 zu den Öffnungszeiten und nach Absprache besucht werden. Es empfiehlt sich vorher ein Anruf.

Kontakt: stadtteilzentrum@pfefferwerk.de**, 030 443 83-713**

Brettspieltreff im Stadtteilzentrum

Jeden letzten Dienstag im Monat, 18:30 Uhr, Galerie

Sie spielen gerne, Sie probieren gerne neue Spiele aus oder möchten sie anderen vorstellen, und Sie treffen gerne neue Menschen?
Dann sind Sie hier richtig.

An jedem letzten Dienstag im Monat ab 18:30 Uhr findet die offene Spielrunde im Stadtteilzentrum statt. Das Treffen wird organisiert und betreut von Jens Walkenhorst.

Foto: Stadtteilzentrum Prenzlauer Berg

Eine Auswahl von Spielen gibt es vor Ort, es können aber auch gerne eigene Spiele mitgebracht und vorgestellt werden. Wir möchten uns bei der Firma Denkriese für die Bereitstellung neuer Spiele bedanken.

Es handelt sich bei der Gruppe um eine generationsübergreifende Gruppe - jeder kann mitmachen. Kinderspiele sind nicht explizit vorhanden, können aber ebenfalls gerne mitgebracht werden.

Kommen Sie einfach vorbei, wir freuen uns auf Ihren Besuch!

Kontakt: jenswalkenhorst05@gmail.com

AmtBuddy sucht ehrenamtliche Helfer

Ab sofort Hilfe bei Behördengängen gesucht

Foto: Govolunteer

Hallo liebe Leser:innen,

für unser Projekt AmtBuddy von GoVolunteer suchen wir dringend ehrenamtliche Helfer:innen wie dich! Ein Behördengang ist vielleicht keine große Sache für dich, kann aber eine Riesen-Hilfe für andere sein. Denn Sprachbarrieren, Diskriminierung und kulturelle Missverständnisse erschweren für Geflüchtete und Migrant:innen den Weg zu einem „Bildungsgutschein" und damit zur Weiterbildung. Genau hier kommst du ins Spiel!

Als AmtBuddy begleitest du eine Person zum Behördentermin und unterstützt bei der Kommunikation. Dadurch kannst du ihr dabei helfen, einen Bildungsgutschein zu erhalten.

Dein Mini-Engagement ist super flexibel: Du wirst in unseren Unterstützer:innen-Pool aufgenommen und entscheidest selbst, wann Du Dich engagierst. Verfügbar? Großartig! Keine Zeit? Dann vielleicht beim nächsten Mal.

Du kannst mit deinem flexiblen Ehrenamt sofort eine soziale Wirkung erzielen, ohne ein dauerhaftes, langfristiges Engagement einzugehen. Werde Teil unserer wachsenden Gemeinschaft und hilf uns, noch mehr Menschen zur Seite zu stehen!

Mach jetzt mit: https://govolunteer.com/projekte/amtbuddy
Viele Grüße,
Siona & das AmtBuddy-Team
Kontakt: info@govolunteer.com

Ankündigung: Freiluftkino im August und September

Auf dem Teutoburger Platz: 21. / 28.08. sowie 04. / 11.09.

Wir freuen uns, dass wir im Rahmen des Bundesprogramms „Demokratie leben!" auch in diesem Sommer wieder gemeinsam mit dem Verein „Leute vom Teute" ein Freiluftkino vor dem Platzhaus auf dem Teutoburger Platz anbieten können.

Foto: Stadtteilzentrum Prenzlauer Berg

Auch wenn die Reihenfolge noch nicht feststeht, laden wir jetzt schon ein mit uns gemeinsam folgende Filme anzuschauen:

„Nico" (2021) von Eline Gehring, Francy Fabritz und Sara Fazilat
„Djam" (2017) von Tony Gatlif
„Marija" (2016) von Michael Koch
„The Old Oak" (2023) von Ken Loach

Die genauen Vorführtermine erfahren Sie spätestens im kommenden Newsletter.
Kontakt: katrin.gestewitz@pfefferwerk.de**, 030 443 83-713**

Unser wöchentliches Programm für den Juli: Kurse, Gruppen, Beratungen

Eine Übersicht über die wöchentlich stattfindenden Angebote im Stadtteilzentrum Prenzlauer Berg finden Sie hier.
Bei Interesse und Fragen kontaktieren Sie bitte die dort angegebenen Berater*innen, Gruppen- und Kursleiter*innen.
Und unter diesem Link finden Sie eine extra Übersicht über unsere Angebote für Schwangere und Eltern von Kleinkindern.

Zu guter Letzt ...

LernTREFFS in den Stadtteilzentren Pankows

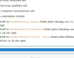

Foto: Volkshochschulen Berlin

Die Stadtteilzentren in Pankow, Weißensee und Karow bieten LernTREFFS an. Man kann dort ohne Anmeldung hinkommen, wenn man zum Beispiel:

- einen Brief verstehen will
- ein Formular ausfüllen will
- den Computer kennenlernen will
- sich unterhalten möchte

Der Lerntreff im Stadtteilzentrum Pankow findet jeden Montag von 13:30 bis 18 Uhr statt.
Der Lerntreff im Stadtteilzentrum Weißensee findet jeden Dienstag von 14:00 bis 18 Uhr statt.
Der Lerntreff im Stadtteilzentrum im Turm - Karow findet jeden Mittwoch von 12:30 bis 15:30 Uhr statt.

Impressum:
Pfefferwerk Stadtkultur gGmbH
Gemeinnützige Gesellschaft zur Förderung von Stadtkultur
Geschäftsführung: Udo Reiching
Amtsgericht Charlottenburg | HRB 41850 |
Geschäftsstelle: Christinenstraße 18/19, Haus 14, 10119 Berlin
Tel.: +49 30 44383 - 0
Fax: +49 30 44383 - 169
Mail: info@pfefferwerk.de
www.pfefferwerk.de

Redaktion: Ferdinand Kloeckie und Hannah Reckhaus-Le Troud
Mail: stadtteilzentrum@pfefferwerk.de

Dieser Newsletter geht an die E-Mail-Adressen der Abonnenten des STZ-Newsletters. Beachten Sie bitte auch unsere Hinweise zum Datenschutz unter stz-prenzlauerberg.de/datenschutzerklaerung.

Um unseren Newsletter abzubestellen, senden Sie bitte eine Mail an:
stadtteilzentrum@pfefferwerk.de
oder klicken Sie hier.

Newsletter abmelden

MailPoet